

**حركة السهم خلال 2016**

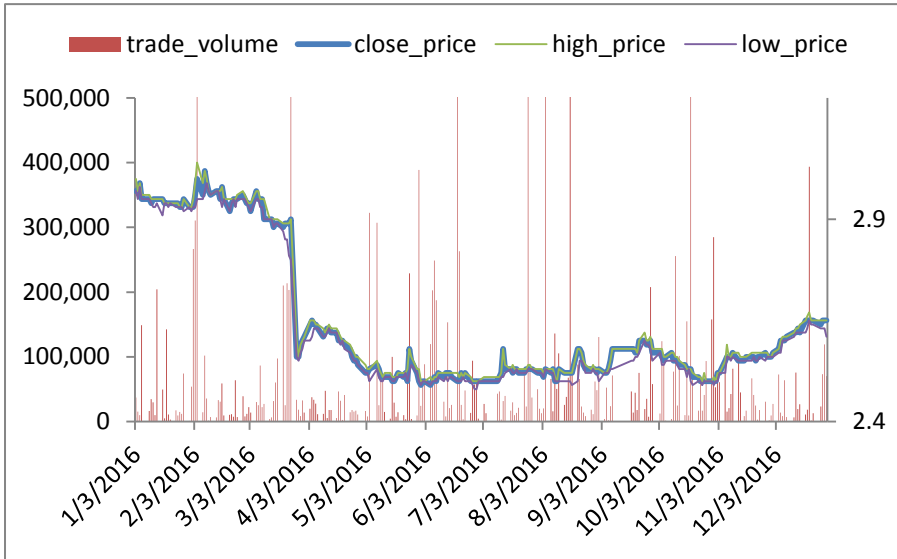

**نبذة عن بنك فلسطين**

-- تأسس بنك فلسطين عام 1960 وسجل في مدينة غزة في فلسطين، كشركة مساهمة عامة محدودة المسؤولية. وتم بتاريخ 15 نيسان 2007 تغيير اسم البنك الى شركة مساهمة عامة محدودة. وبلغ راس مال البنك المدفوع 175 مليون دولار امريكي كما في نهاية العام 2015. هذا وتم ادراج اسهم البنك للتداول في بورصة فلسطين خلال عام 2005 وأصبح ثاني أكبر الشركات المدرجة حيث تبلغ قيمته السوقية ما يزيد عن 15% من إجمالي القيمة السوقية لاسهم الشركات المدرجة في البورصة.

-- يعد البنك من أكبر البنوك الوطنية، كما يعد البنك من أكثر البنوك انتشارا من حيث عدد الفروع التي وصلت إلى 57 فرعا ومكتبا، بالإضافة إلى ما يزيد عن 117 صراف آلي منتشرة في مختلف محافظات الوطن، و بكارر عدده 1,405 موظفة و موظف، يعملون على خدمة أكثر من 750,000 عميل من أفراد ومؤسسات بمختلف الأنواع و الأحجام.

-- اسس بنك فلسطين خلال العام 2011 شركة PALPAY بهدف زيادة استخدام نقاط البيع الالكترونية التابعة له عبر تأسيس شركة جديدة لادارة هذه الخدمة، حيث تمنح PALPAY عملاء البنك القدرة على دفع فواتير الخدمات المختلفة من خلال 5,900 نقطة بيع منتشرة في جميع انحاء فلسطين في مختلف المتاجر، المحلات التجارية والسوبرماركت والمطاعم والفنادق وغيرها .

مجلس إدارة البنك: كما في 2016/12/31

السيد هاشم الشوا: رئيس مجلس الإدارة

السيد ماهر فرح، الأستاذ الدكتور هاني نجم، السيد فيصل الشوا، السيد محمد الحرابوي،

السيد طارق الشكعة، السيد جون خوري، السيد طارق العقاد، السيدة لنا حجلة، السيد

عبد الله الغانم: أعضاء مجلس الإدارة.

**ملخص القوائم المالية**

2015/12/31	2016/12/31	ملخص الميزانية العمومية
2,785,203,240	4,118,629,230	إجمالي الموجودات
2,479,446,936	3,715,054,433	اجمالي المطلوبات
175,000,000	195,008,685	رأس المال المدفوع
30,647,037	36,171,383	الارباح (الخسائر) المدورة
304,998,354	366,964,210	حقوق المساهمين (غير شامل حقوق الاقلية)
2,242,782,298	3,143,151,591	ودائع العملاء
1,388,805,441	2,213,463,765	صافي التسهيلات الائتمانية
2015/12/31	2016/12/31	ملخص قائمة الدخل
115,655,568	149,135,734	صافي إيرادات الفوائد و العمولات
136,787,234	177,496,684	اجمالي الدخل
(82,216,779)	(109,497,594)	اجمالي المصروفات
43,091,915	50,985,680	صافي الربح
2015/12/31	2016/12/31	ملخص قائمة التدفقات النقدية
(35,813,982)	(107,686,980)	صافي التدفق النقدي من (المستخدم في) الأنشطة التشغيلية
(53,431,836)	(16,256,860)	صافي التدفق النقدي من (المستخدم في) الأنشطة الاستثمارية
(18,289,125)	31,585,765	صافي التدفق النقدي من (المستخدم في) الأنشطة التمويلية
(107,534,943)	(92,358,075)	التغير في النقد و ما في حكمه
2015	2016	ملخص التداول
525,000,000	516,773,015	القيمة السوقية للشركة (دولار)
38,871,609	41,829,094	عدد الأسهم المتداولة
104,804,214	109,556,677	قيمة الأسهم المتداولة (دولار)
3.01	3.04	اعلى سعر تداول
2.45	2.48	ادنى سعر تداول
3.00	2.65	سعر الإغلاق
2015/12/31	2016/12/31	نسب مالية
1.74	1.88	القيمة الدفترية للسهم B.V
1.72	1.41	القيمة السوقية الى القيمة الدفترية P/B.V
13.64	9.81	مكرر الربحية P/E
89.02%	90.20%	المطلوبات الى الموجودات
61.92%	70.42%	صافي التسهيلات الائتمانية / ودائع العملاء
2015/12/31	2016/12/31	العائد على الموجودات ROA
1.55%	1.24%	العائد على حقوق المساهمين ROE
84.55%	84.02%	إيرادات الفوائد و العمولات الى اجمالي الدخل
0.22	0.27	العائد على السهم (دولار/سهم) EPS

**توزيعات ارباح**

السنة	رأس المال المدفوع	صافي الربح	اجتماع الهيئة العامة	توزيعات نقدية	توزيعات الاسهم
2008	81,404,137	23,556,336	24/04/2009	***	22.80%
2009	100,000,000	26,830,254	05/10/2010	21.40%	***
2010	100,000,000	30,121,967	29/04/2011	***	20.00%
2011	120,000,000	34,057,753	27/04/2012	7.50%	11.67%
2012	134,000,000	38,410,797	26/04/2013	7.50%	11.94%
2013	150,000,000	40,438,831	25/04/2014	8.33%	6.67%
2014	160,000,000	40,171,813	24/04/2015	12.00%	9.375%
2015	175,000,000	43,167,433	25/03/2016	10.29%	5.71%
2016	195,008,685	50,985,680	لم يحدد بعد		